Motiv und Veränderung: **Lösungen**

1. Beschreibe die Formelemente im folgenden Lied.

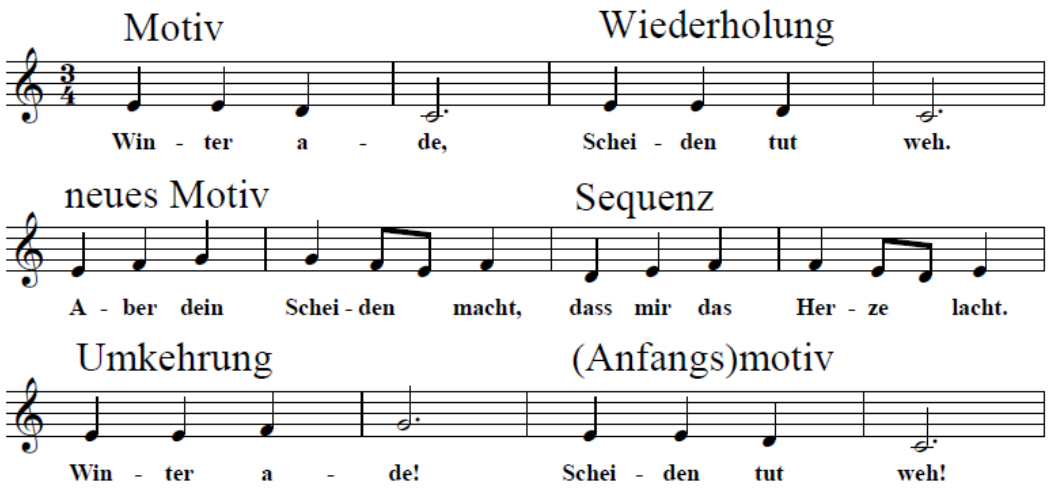

2. Schreibe eine Sequenz zu dem folgenden Motiv auf, die eine Tonstufe tiefer ist:

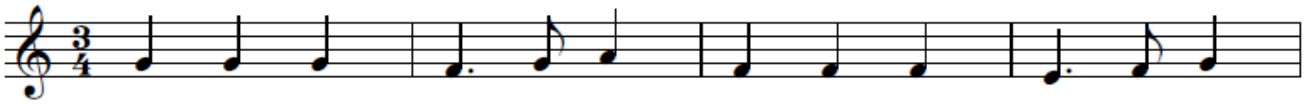
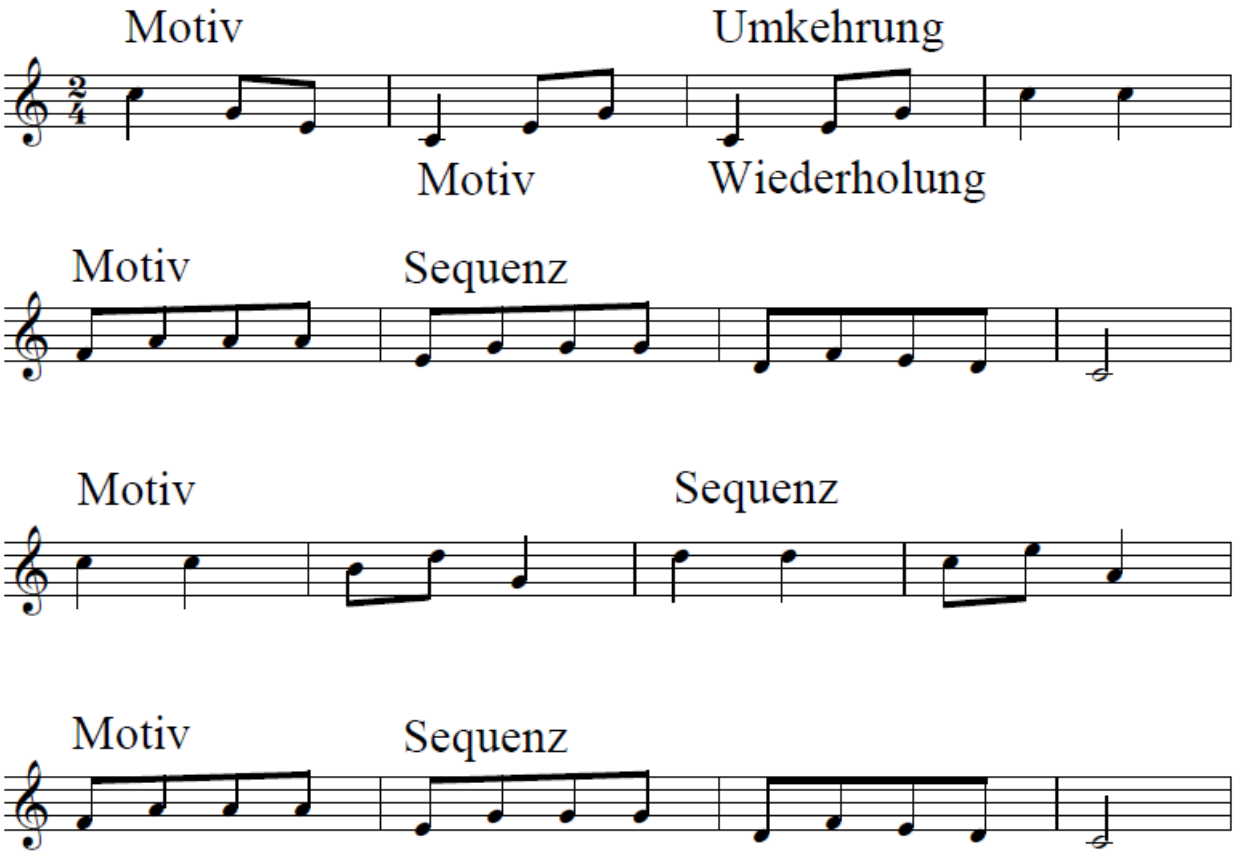
3. Bezeichne die Abschnitte im folgenden Lied mit "Motiv" (3x), "Wiederholung" (1 x), "Umkehrung" (1x) und "Sequenz" (3x)